FRANCISCO TÁRREGA

OBRAS PÓSTUMAS ESCOGIDAS PARA GUITARRA

5229:	Nº 1-DANZA MORA	2 Ptas.
5230:	Nº 2-LÁGRIMA, Preludio. / Nº 3-CHORAL de HAENDEL	2 Ptas.
5231:	Nº 4-DANZA ODALISCA	2 Ptas.
5232:	Nº 5-TANGO	2 Ptas.
5233:	Nº 6-CÉLEBRE BARCAROLA de Mendelsshon	2 Ptas.

PROPIEDAD PARA TODOS LOS PAISES: DEPOSITADO
Todos los derechos de ejecución, reproducción y transcripción están reservados

Ildefonso Alier
EDITOR DE MÚSICA
INFANTAS, 19 Y 21-MADRID
Casa en BARCELONA-PLAZA DE CATALUÑA, nº 18.

LAGRIMA

PRELUDIO

FRANCISCO TÁRREGA

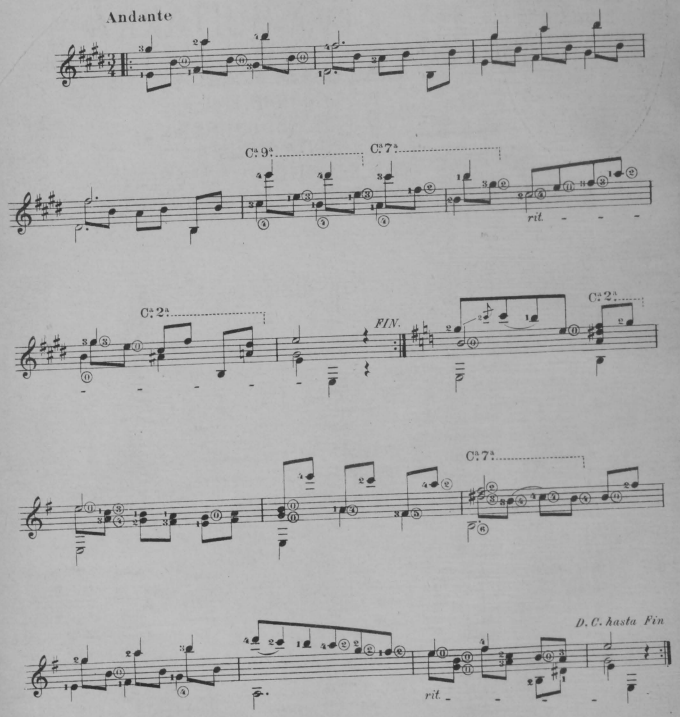

Ildefonso Alier. Editor. Madrid.

1. 5230 A.